

Elewacja zachodnia

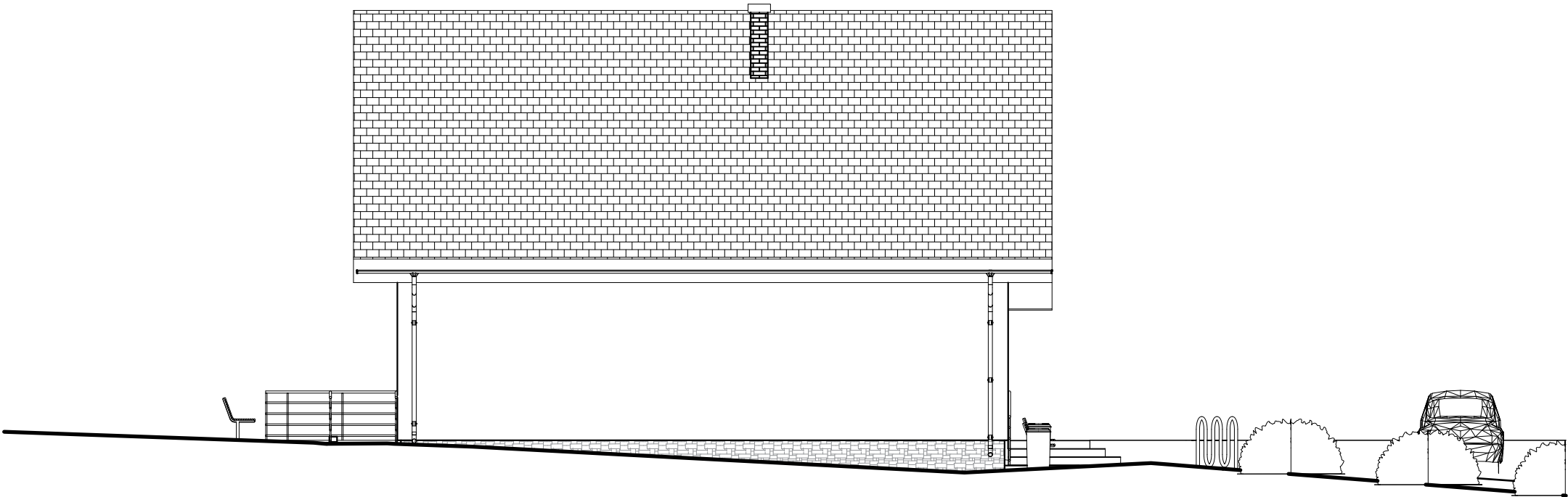

Elewacja południowa

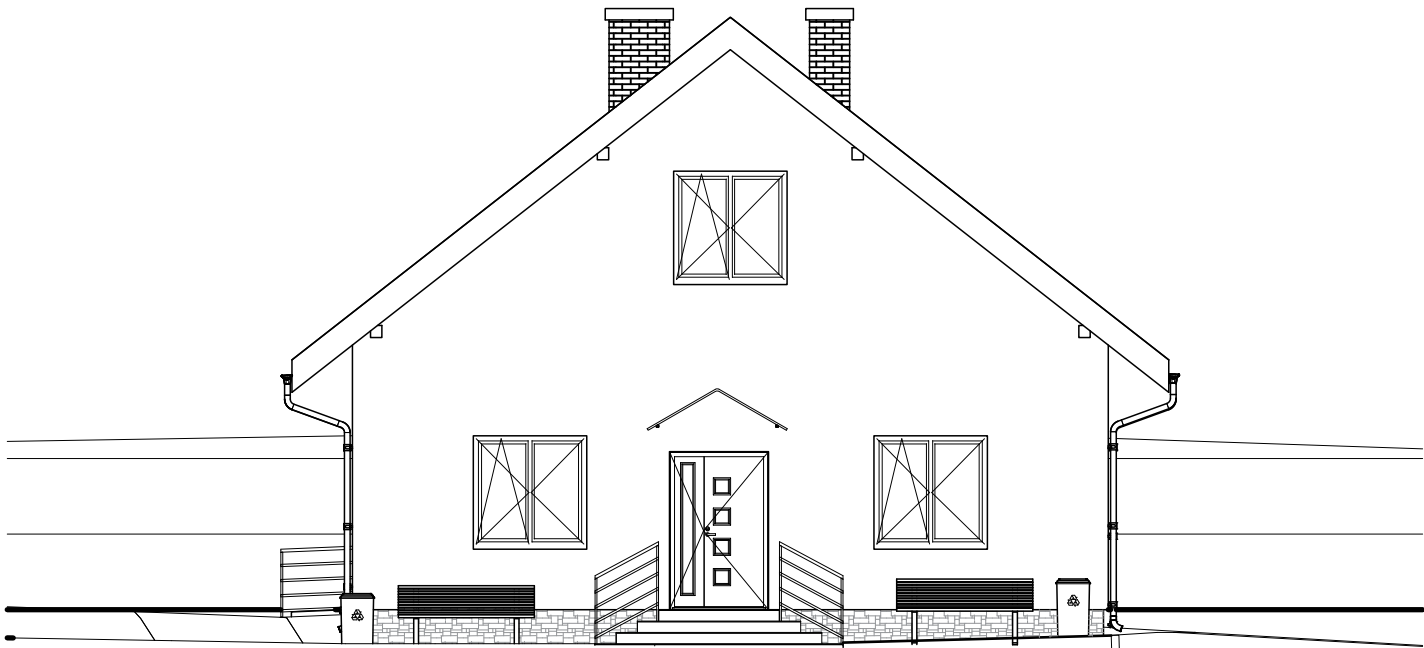

UWAGI:

1. KOLORYSTYKA BUDYNKU POWINNA NAWIĄZYWAĆ DO ISTNIEJĄCEJ ZABUDOWY
2. SUGERUJE SIĘ WYKONANIE POŁĄCI DACHU W KOLORZE GRAFITOWYM
3. KOLORY ŚCIAN W KOLORZE PIASKOWYM I ECRU
4. STOLARKA OKIENNA I DRZWIOWA W KOLORZE ŻŁOTEGO DĘBU

PROJEKTANT KONSTRUKCJA:  inż. ZBIGNIEW SUS UPR. NR UAN-VIII/8386/53/86		PROJEKTANT ARCHITEKTURA:  inż. ZBIGNIEW SUS UPR. NR UAN-VIII/8386/53/86	
SPRAWDZAJĄCY KONSTRUKCJA:  mgr inż. arch. Rafał Ciszewski nr ewid. 275/94		SPRAWDZAJĄCY ARCHITEKTURA:  mgr inż. arch. Rafał Ciszewski nr ewid. 275/94	
Opracował: mgr inż. PAWEŁ CHORABIK		Faza projektu: Projekt budowlany	
Przedmiot: Projekt budynku remizo-świetlicy na potrzeby sołectwa Łutowiec - wraz z bezodpływowym zbiornikiem naścieki o poj. 10 m3 oraz pozostałą niezbędną infrastrukturą techniczną obiekt kat. IX Adres inwestycji: Obręb:0009 Łutowiec jednd. ewid.: 240903_2 Niegowa działki nr ewid.: 1015		Autor: PRO FI BIURO PROJEKTOWE ul. Pułaskiego 7/408 42-300 Myszków tel. +48 606-851-507 tel. +48 664-476-586 tel. +48 34-315-75-71	
Inwestor:  GMINA NIEGOWA ul. Sobieskiego 1 42-320 Niegowa		Skala <b>1:100</b>	Data <b>10.2019</b>
Nazwa rysunku  ELEWACJE		Nr rys. <b>09</b>	Strona